Ing. Michele Sassella, Via Roma 122, 23032 Bormio (SO) | Tel./Fax 0342/901760 | Cell. +39 338.2754745 | E-Mail: info@immobiliaresassella.com

Trilocale panoramico in mezzo al verde

Venduto - ID: 37369



Prezzi e disponibilità	Attualmente non disponibile
Camere	3
Bagni	2
Posti Letto	6
Metratura	70 appartamento, 55 terrazzo m²
Note	Immerso nel verde e panoramico

A Valdidentro, a 2 km da Bormio, nel complesso Pini di Curvalta, appartamento al primo piano, composto da ampio soggiorno con uscita su terrazzo coperto con bella vista sulla vallata, cucina con finestra, disimpegno, una camera con 2 letti, una camera con 4 letti a castello. Un servizio con doccia. Un secondo servizio con vasca da bagno. Grandissimo terrazzo (circa 55 metri quadri) privato con bellissima vista sulla vallata e sui boschi. 2 box. Il condominio è stato recentemente ristrutturato esternamente, così come anche tutti i terrazzi. L'appartamento si trova all'interno di un bel

contesto composto da più palazzine immerse nel verde. Tennis condominiale e portineria.










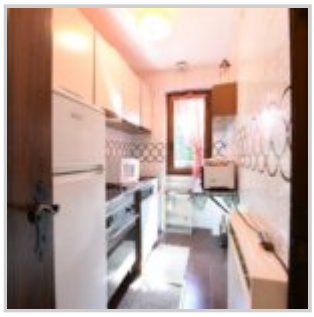










Property URL

Image not found
http://chart.apis.google.com/chart?cht=qr&chs=250x250&chld=H|0&chl=https%3A%2F%2Fwww.immobili

https://www.immobiliaresassella.com/property/trilocale-panoramico-in-mezzo-al-verde/








